Ísafjarðarbær
MÓTTEKIÐ
03 mars 2021
Málsnr. 2021-02-0013
Frumrit skilist til skjalasafns

YFIRLÝSING UM LANDAMERKI

MILLI HESTJARÐANNA OG KIRKJUBÓLS Í KORPUDAL Í ÍSAFJARÐARBÆ

Landamerki milli **Hestjarðanna** (Hestþorpið) (hluti af sameignarlandi margra landeigna) með landeignanr. L141003 (Hafurshestur) , L206043 (Ármúli) og L141001 (Hesthús efri) annars vegar og **Kirkjubóls í Korpudal** með landeignanr. L141015 hins vegar hafa verið hnitsett. Lýsingu á legu landamerkjanna er að finna í meðfylgjandi uppdrætti (fylgiskjal 1 og 2) en hann lýsir sameiginlegum skilningi núverandi landeigenda framangreindra jarða um legu merkjanna.

Fullt samkomulag er meðal landeigenda að skipta landinu á þann hátt sem fram kemur á uppdrættinum (fylgiskjal 1 og 2) þar sem landamerki milli þeirra hafa verið sett inn með hnitum.

Í *Landamerkjabók Ísafjarðarsýslu 1883-1958* er að finna eftirfarandi í lýsingum jarðanna:

Landamerkjabréf fyrir jörðina Hafurshest nr. 238 í Önundarfirði í Vestur-Ísafjarðarsýslu útbúið árið 1921. „**Að austanverðu ræður áin *Korpa* merkjum heim að *Kroppstaðamerki***, en þar liggur það eftir gömlum *farveg* niður eyrar í svonefnd *Sýki*, og úr því inn með *Breiðeyri*, sem tilheyrir *Hóli*, en eftir það liggur það eftir *Hestá*, nema þar sem það liggur eftir svonefndri *Hvolpalænu*, en *Tunga* á það land, sem liggur milli *ár* og *lænu*. Allt beitiland er óskift milli *þorpsjarða* sem eru: *Hafurshestur*, *Efrihús*, *Neðrihús*, og slægjuland óskift eiga þessar jarðir heimast á *Hestdal*, er kallað er *Samvinna*, og fremst á dalnum, sem kallað er *Leiti*. *Hafurshestur* á tvo fimmtu parta úr óskiftu landi. Úr skiftu slægjulandi á hann á *Hestdal* þessa parta: *Gyrði*, *Hlaðspart*, *Votahvamm*, *Stagggarðseyri*, *Kökubungu*, *Seljaengi* og *Fremstaengi*. Merki við þessa parta eru öll skýr og enginn ágreiningur. Slægjur átti *Hafurshestur* allar á *Korpudal*, en nú eru þær sama sem engar. Milli þorpstúna eru skýr merki: *Lækur* milli *Hests* og *Efrihúsa* og *grjótgarður* og *skurður*. Niðri, undan túninu á hann *eyrnapart* niður í *Hestá*. Utanvert við túnið á *Hesti* allt land nema lítinn *part* sem liggur í vinkil, og eru glögg merki þar og enginn ágreiningur. ***Gjört að Hafurshesti 20. mars 1921.***"

Landamerki á jörðinni *Neðrihús* í Önundarfirði Vestur-Ísafjarðarsýslu nr. 245
Túnið er aðskilið með fornum ummerkjum frá *Hestslandi*. *Engjarnar*, eyrar frá túninu niður í *Hestá* og norðantil við túnið eftir gömlum *merkjum*. Á *Hestdal* 2. *Votihvammur* 3. *Rjúkandi* 4. *Fremstaengi* (þræturimi) 5. *Samvinna* heimast á dalnum 6. *Samvínna* fremst á dalnum *(Leítió)*. Af þessum samvinnum á *Neðrihús* 1/5 móti *Hesti* og *Efrihúsum*. Beitiland er sameiginlegt við *Hest* og *Efrihús* á *Hest-* og *Korpudal* að hlutfalli við jarðarstærð og sem jörðin getur framfleitt. Landamerkjalína um þessar jarðir er frá *fjalli* til upptaka *Hestár* og eftir henni miðri fyrir *Neðrihúslandi*, **þaðan eftir gömlum *árfarvegi* upp *Hörðueyrar* í *Korpu*. Eftir henni miðri til *upptaka* og þaðan á *háfjall*.** ***Efrihúsum 10 júlí 1921***

Landamerki á jörðinni *Efrihúsum* í Önundarfirði Vestur- Ísafjarðarsýslu nr. 246
Um túnið að ofan og framan er *gaddavírsgirðing*. Að utan *lágur torfgarður*, sem skilur milli *Hests* og *Efrihúsatúns*. Einnig er að utanverðu á *Heststúninu* stykki frá *Efrihúsum*, sem skýr merki liggja um.
Slægjuland: 1. *Partur úti á eyrum* 2. *Frá túni niður að Hestá* 3. *Girðispartur* 4. *Grafarengi* 5. *Seljaengi* 6. *Fremstaengi*. Óskift slægjuland eiga þessar jarðir og á *Efrihús* 2/5 af því. Það er: *Samvinna* fremst á dalnum (*Leiti*) *Samvinna* heimast á dalnum og slægjur á *Korpudal*. Skýr merki liggja milli slægjulanda *Efrihúsa*, *Hests* og *Neðrihúsa*. Sameiginlegt beitiland fyrir *Efrihús*, *Hest* og *Neðrihús* á *Hest-* og *Korpudal* að hlutfalli við jarðarstærð og sem jörðin getur framfleitt. Landamerkjalína um þessar jarðir er frá *fjalli* til *upptaka Hestár* og eftir henni miðri niður fyrir *Heðrihús* (nema hvað *lítil eyri* er sem *Tunga* á *Efrihúsamegin* við ána, sem nefnt er *Hvolpalænueyri*). Fyrir utan *Neðrihús* upp *Hörðueyrar*, að **mestu eftir gömlum *árfarvegi* í *Korpu*. Eftir henni miðri til *upptaka* og þaðan á *fjall*.** ***Efrihúsum 11. júlí 1921***

Landamerki á jörðinni *Kirkjubóli í Korpudal* nr. 131 innan Ísafjarðarsýslu.
„Að utanverðu er merkið *í læk*, er rennur niður utan til við svonefndan *Urðarhrygg* og ofan í *Korpu*. Svo aptur fyrir vestan *Korpu* er merkið út að *sjó* eins og land nær að *Korglænu* að austan. Fyrir vestan *Korglænu* tekur svonefndur *Flagspartur* við og merkið að honum að utan liggur *í lænu* mjög litla bæði að utan og vestan þar til svonefndur *Fremstipartur* tekur við, og þá liggur merkið á honum vestur í *Hestá* þar til svonefndur *Hrossakrókur* tekur við, sem er partur frá *Vífilsmýrum*. Þá liggur merkið á honum alla leið inn eptir og endar á *Hestárbakka*. Að *innan* er merkið eins og *Fremstipartur* til segir, - frá *Hestá* þvert yfir upp til *Korpu*.
Aptur liggur merkið neðan milli *Kroppstaða* og *Kirkjubóls* upp af nefndu *merki* á *Fremstapartinum* að innan í *3 steina* á *Álabrekkum* og þaðan yfir *Stórholtið* í *lækjarfarveg* sem er innan til við svonefndan *Bæjarhrygg*.
Kirkjubóli* tilheyrir dalurinn Kirkjubólsmegin til eignar og umráða frá *Þverá* fram úr til *fjalls*.** ***Gjört á Efstabóli 18. ágúst 1889."

Þinglýst Rvk 24/2021
F.H. MG. RG. 24.02.21
RG. 24.02.21
Votturt. RK 24.02.21
Votturt KG 24.02.21
HIJ. 14.02.21
FH GPH 14.02.21
MGG. 14.02.21
DJK 15.02.21
BG 17.02.2021
MGS 17.02.21
F.H. LJS. 19.02.21
BS
AÞ. 14-02-21.
VS. 14.02.21
GS. 14.02.21
GEE. 14.02.21
HJG. 14.02.21
F.H. RGG 14.02.21
SGP 14.02.21

Í landamerkjayfirlýsingu þessari hafa landamerki á milli Hestjarðanna og Kirkjubóls í Korpudal í Ísafjarðarbæ verið hnitsett í samræmi við ofangreindar lýsingar.

Til upplýsinga:

- Hesthús neðri (Neðrihús í landamerkjum) teljast nú með Hafurshesti

FRAMKVÆMD HNITSETNINGAR

Hnitakerfi: Landshnitakerfi, viðmiðun ISN93

Aðferð og uppruni hnita:
Myndkort Loftmynda ehf. Með 50 cm greinihæfni byggt á loftmyndum teknum árin 2011/2017. Nákvæmni 1m.

Skýringar:

Hnit: **X** hnit jafngildir austurhniti (lengdarbaugur / austurás).
Y hnit jafngildir norðurhniti (breiddarbaugur / norðurás).

Punktar: Hér er sett inn skammstöfun fyrir kennileiti á korti

Hnitpunktar:

KIRKJUBÓL-HESTJARÐIR		KHh	
Nr. Punkts	**X-hit**	**Y-hnit**	**Lýsing**
KHhS	X=310551.8053	Y=615246.3450	Sameiginlegt hnit Kirkjubóls, Hestjarða og Seljalands. Heiðaskarð
KHh-1	X=310042.4780	Y=615105.3897	
KHh-2	X=309452.1956	Y=615217.1570	
KHh-3	X=309147.1441	Y=615272.3245	
KHh-4	X=309077.1732	Y=615336.9721	
KHh-5	X=308956.8413	Y=615366.1164	
KHh-6	X=308726.0859	Y=615397.1607	
KHh-7	X=308664.5223	Y=615432.4611	
KHh-8	X=308560.5646	Y=615413.0608	
KHh-9	X=308462.8901	Y=615446.7260	
KHh-10	X=308367.5004	Y=615425.0434	
KHh-11	X=308298.3858	Y=615454.1437	
KHh-12	X=308229.2199	Y=615441.0003	
KHh-13	X=308169.2444	Y=615349.1344	
KHh-14	X=308139.5962	Y=615341.3215	
KHh-15	X=308091.2802	Y=615358.0802	
KHh-16	X=308028.8721	Y=615352.4940	
KHh-17	X=307969.2754	Y=615369.2678	
KHh-18	X=307938.8542	Y=615351.6153	
KHh-19	X=307888.5250	Y=615395.1881	
KHh-20	X=307845.7735	Y=615388.9683	
KHh-21	X=307814.2027	Y=615400.4015	
KHh-22	X=307745.0840	Y=615456.0406	
KHh-23	X=307689.1001	Y=615473.0825	
KHh-24	X=307637.8763	Y=615481.3501	
KHh-25	X=307598.0603	Y=615491.4054	

KHh-26	X=307555.5303	Y=615526.0869	
KHh-27	X=307508.4232	Y=615526.0215	
KHh-28	X=307458.1543	Y=615548.2393	
KHh-29	X=307413.0205	Y=615582.9643	
KHh-30	X=307337.5650	Y=615605.5211	
KHh-31	X=307285.8583	Y=615607.4149	
KHh-32	X=307258.3485	Y=615622.1368	
KHh-33	X=307228.7079	Y=615618.6435	
KHh-34	X=307210.6997	Y=615623.1713	
KHh-35	X=307173.3651	Y=615643.3613	
KHh-36	X=307123.2221	Y=615659.7250	
KHh-37	X=307096.1152	Y=615678.5255	
KHh-38	X=307055.7826	Y=615691.0592	
KHh-39	X=307037.2852	Y=615704.0550	
KHh-40	X=307015.9908	Y=615714.6052	
KHh-41	X=306973.4050	Y=615726.4016	
KHh-42	X=306939.5440	Y=615733.3424	
KHh-43	X=306922.9936	Y=615744.0882	
KHh-44	X=306911.2083	Y=615757.8819	
KHh-45	X=306895.4511	Y=615767.9349	
KHh-46	X=306882.1571	Y=615790.4582	
KHh-47	X=306877.5837	Y=615793.5332	
KHh-48	X=306875.5636	Y=615799.7456	
KHh-49	X=306878.9209	Y=615807.6628	
KHh-50	X=306859.3729	Y=615823.0246	
KHh-51	X=306834.8621	Y=615832.3783	
KHh-52	X=306760.3791	Y=615847.3564	
KHh-53	X=306734.3409	Y=615844.2235	
KHh-54	X=306718.3369	Y=615849.3504	
KHh-55	X=306680.0472	Y=615866.8082	
KHh-56	X=306663.4994	Y=615885.4426	
KHh-57	X=306654.2465	Y=615892.5285	
KHh-58	X=306626.3328	Y=615904.9457	
KHh-59	X=306589.9085	Y=615913.8835	
KHh-60	X=306567.0358	Y=615931.4571	
KHh-61	X=306550.2638	Y=615936.9158	
KHh-62	X=306527.6874	Y=615937.8948	
KHh-63	X=306504.8225	Y=615924.8803	
KHh-64	X=306493.4426	Y=615927.1814	
KHh-65	X=306449.9950	Y=615946.4290	
KHh-66	X=306420.8806	Y=615968.0784	
KHh-67	X=306387.9444	Y=615981.8470	
KHh-68	X=306359.9987	Y=615970.7619	
KHh-69	X=306344.7614	Y=615968.5125	
KHh-70	X=306327.4195	Y=615972.2754	
KHh-71	X=306310.7637	Y=615977.7564	

KHh-72	X=306291.8419	Y=615988.2874	
KHh-73	X=306271.2081	Y=615991.4377	
KHh-74	X=306234.1755	Y=616005.3891	
KHh-75	X=306210.3589	Y=616005.3891	
KHh-76	X=306188.0905	Y=616025.7763	
KHh-77	X=306165.5386	Y=616029.7691	
KHh-78	X=306122.2779	Y=616056.2531	
KHh-79	X=306096.9346	Y=616063.2066	
KHh-80	X=306061.5238	Y=616064.3766	
KHh-81	X=306033.3119	Y=616086.9853	
KHh-82	X=306017.0731	Y=616086.9853	
KHh-83	X=305971.4647	Y=616073.3979	
KHh-84	X=305928.2067	Y=616074.1734	
KHh-85	X=305900.9540	Y=616082.8394	
KHh-86	X=305879.0917	Y=616090.1870	
KHh-87	X=305838.8719	Y=616097.0078	
KHh-88	X=305810.9017	Y=616100.5628	
KHh-89	X=305790.2988	Y=616112.4419	
KHh-90	X=305761.2539	Y=616124.5252	
KHh-91	X=305735.4417	Y=616135.2637	
KHh-92	X=305703.3940	Y=616170.1644	
KHh-93	X=305686.2238	Y=616167.4230	
KHh-94	X=305672.1139	Y=616166.8641	
KHh-95	X=305641.3476	Y=616182.8398	
KHh-96	X=305622.5189	Y=616183.3630	
KHh-97	X=305588.4915	Y=616171.7335	
KHh-98	X=305572.0966	Y=616175.8791	
KHh-99	X=305542.7041	Y=616195.8755	
KHh-100	X=305531.0306	Y=616200.7950	
KHh-101	X=305520.4103	Y=616197.3203	
KHh-102	X=305507.5606	Y=616185.9104	
KHh-103	X=305498.9829	Y=616185.9810	
KHh-104	X=305435.9867	Y=616200.1952	
KHh-105	X=305394.5955	Y=616204.7713	
KHh-106	X=305367.6319	Y=616214.0219	
KHh-107	X=305337.9527	Y=616232.6760	
KHh-108	X=305323.5506	Y=616236.8603	
KHh-109	X=305292.8646	Y=616231.5621	
KHh-110	X=305276.2885	Y=616233.2729	
KHh-111	X=305249.9796	Y=616246.1298	
KHh-112	X=305219.4167	Y=616252.0508	
KHh-113	X=305194.0787	Y=616253.5431	
KHh-114	X=305163.3208	Y=616243.9675	
KHh-115	X=305141.0688	Y=616241.9164	
KHh-116	X=305121.8573	Y=616238.3304	
KHh-117	X=305098.4504	Y=616225.7357	

KHh-118	X=305083.1534	Y=616217.5047	
KHh-119	X=305052.9232	Y=616225.7956	
KHh-120	X=305030.6856	Y=616230.8024	
KHh-121	X=304957.7930	Y=616188.5355	
KHh-122	X=304948.3953	Y=616187.3159	
KHh-123	X=304939.9189	Y=616188.6331	
KHh-124	X=304913.0102	Y=616198.1557	
EHhK	X=304897.4934	Y=616196.3560	Sameiginlegt hnit Efstabóls , Hestjarðir og Kirkjubóls

F.H. MG. RG. 24.02.'21
RG 24.02.'21
vottar E.G RG 24.02.21
Rúk 24/02'21

Rúk 15.02.21 MGG. 14.02.21 AP 14-02-21.
BG 17.02'21 VS. 14.02.21
MGS 17.02.21 GS. 14.02.21
GGG. 14.02.21
F.H. LJS 19.02.'21 HJG 14.02.21
F.H. RÓG 14.02.21
S.G.Þ 14.02.21
HIJ 14.02.21
F.H. GDH 14.02.21
Vottar KG 24.02.21.

UNDIRSKRIFTIR

Skipulagsfulltrúi Ísafjarðarbæjar

Heiða Hrund Jack kt. 051178-4759

Eigandi Kirkjubóls í Korpudal

Reykjavík 24/02 21

Páll A. R. Stefánsson kt. 230646-4069

Eigendur Hafurhests og Ármúla

fh. dh. María 19.2.2021

María G. Guðjónsdóttir kt. 190332-7569 (dánarbú)

F.h. RVK 14/2 '21

Guðbjörg S. Sveinbjörnsdóttir kt. 040562-3469

RVK 14.02.21

Sveinfríður G. Þorvarðsdóttir kt. 101254-3569

Rvk. 14-02-21.

Ásgeir H. Þorvarðarson kt. 161152-5369

RVK 14.02.21

Hallgrímur Ingimar Jónsson kt. 200373-4649

R.V.K. 14.02.21

María Guðrún Guðmundsdóttir kt. 230166-3159

Helga J. Guðjónsdóttir kt. 270433-2199 (dánarbú)

RVK 14.02.21

F.H.

Gunnar Pétur Héðinsson kt. 280361-4299

RVK 14.02.21

Halldóra Jóna Guðmundsd.

Halldóra Jóna Guðmundsdóttir kt. 231084-2669

RVK 19.02.21

F.H.

Halldóra Jóna Guðmundsd.

Laufey J. Sveinbjörnsdóttir kt. 020759-7719 (dánarbú)

Rvk 15.02.21

Rannveig S. Þorvarðardóttir kt. 090457-4979

F.H. Rvk. 24.02.'21

Magnús Guðmundsson kt. 110760-3379

Rvk. 24.02.'21

Ragnheiður Eygló Guðmundsdóttir kt. 190662-2339

RVK 14/2 '21

Viðar Örn Sveinbjörnsson kt. 200763-5569

Bryndís Guðmundsd. 17.02.2021

Bryndís Guðmundsdóttir kt. 250359-3739

RVK. 14.02.21

Guðjón Gísli Guðmundsson kt. 271063-7179

RVK 17.02.21

María G. Sveinbj.

María Guðrún Sveinbjörnsdóttir kt. 280680-4279

F.H. RVK 14.02.21

Halldóra Jóna Guðmundsd.

Ragnheiður Ósk Guðmundsdóttir kt. 150180-3689

vottur E.G. RVK 24.02.21

vottur KG 24.02.21.

Eigendur Hesthúsa efri:

F.H RK 24.02.21
Einar Guðbjartsson
Konráð Guðbjartsson kt. 061040-5289 (dánarbú)

F.H RK 24.02.21
Einar Guðbjartsson
Ásgerður Guðbjartsdóttir kt. 110529-7919

F.H RK 24.02.21
Einar Guðbjartsson
Guðrún María Guðbjartsdóttir kt. 130632-5139

F.H RK 24.02.21
Einar Guðbjartsson
Helga Erla Guðbjartsdóttir kt. 140933-2019

F.H RK 24.02.21
Einar Guðbjartsson
Laufey Guðbjartsdóttir kt. 150836-4099

F.H RK 24.02.21
Einar Guðbjartsson
Elísabet Guðbjartsdóttir kt. 180739-2709

F.H RK 24.02.21
Einar Guðbjartsson
Sigríður Guðbjartsdóttir kt. 190531-3099

F.H RK 24.02.21
Einar Guðbjartsson
Árni Guðbjartsson kt. 211145-4479

F.H RK 24.02.21
Einar Guðbjartsson
Guðjón Sigurður Guðbjartsson kt. 261037-3009

F.H RK 24.02.21
Einar Guðbjartsson
Þorsteinn Guðbjartsson kt. 280342-4169

RK 24.02.21
Einar Guðbjartsson
Einar Guðbjartsson kt. 281149-4239

F.H RK 24.02.21
Einar Guðbjartsson
Sesselja K. Guðbjartsdóttir kt. 310535-4279 (dánarbú)

Vottar að réttri undirskrift, dagsetningu og fjárræði

RK 24.02.21
Egill Karlsson 0708664479

RVK. 24.02.21.
KATRÍN GUÐJÓNSA 1606764779

F.H. MG. RG. 24.02.'21
RG 24.02.'21
[illegible] Rvk, 24/02.21.

MGG. 14.02.21
RVK 15.02.21
RJS
FH. LJS 19.02.21

ÁÞ. 14.02.21.
VS. 14.02.21
GS. 14.02.21
BGG. 14.02.21
FH. HJG 14.02.21
RÓG 14.02.21
S.G.Þ 14.02.21
HIJ 14.02.21
FH GÞH 14.02.21
MGS 17.02.21

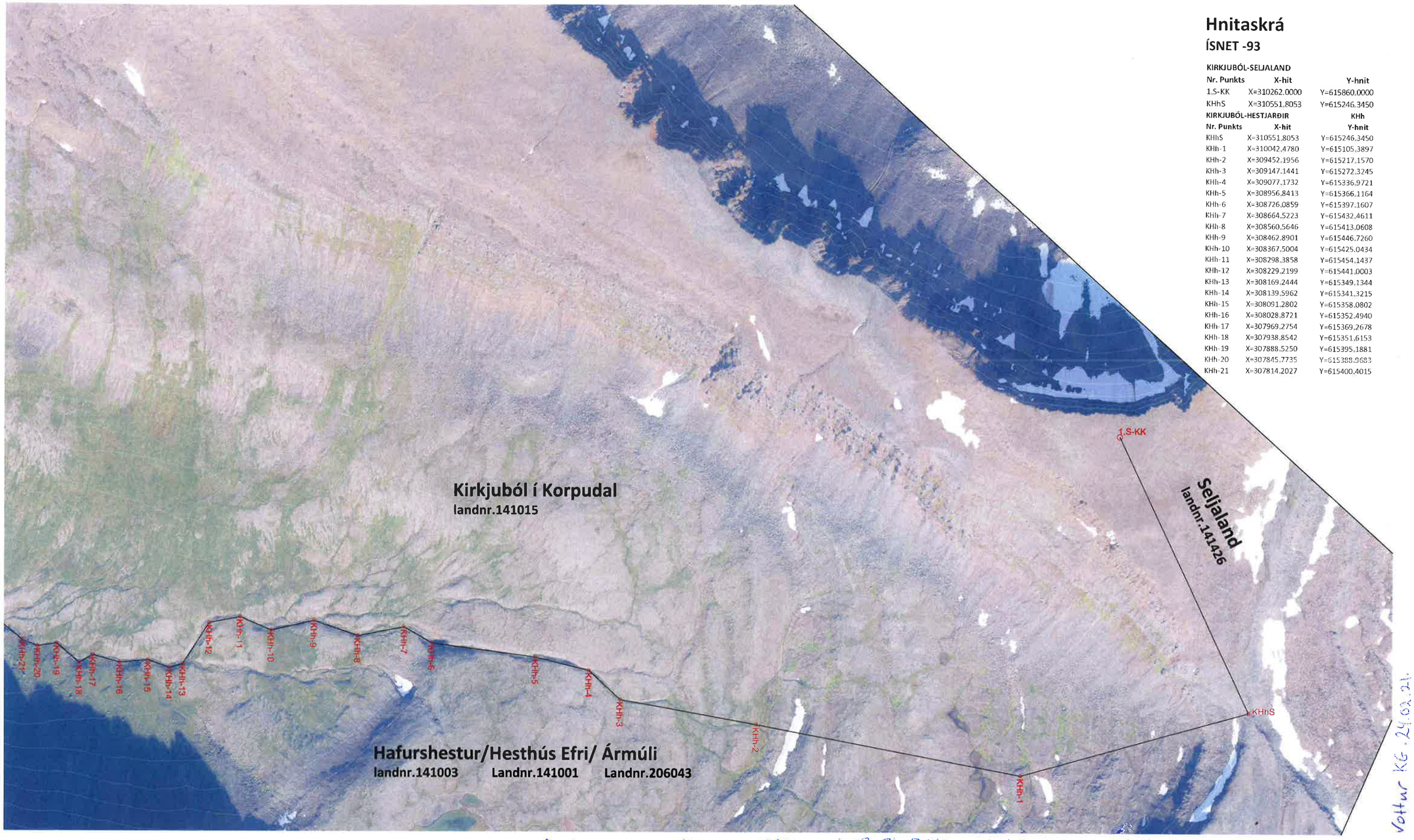

Hnitaskrá

ÍSNET -93

KIRKJUBÓL-SELJALAND

Nr. Punkts	X-hit	Y-hnit
1.S-KK	X=310262.0000	Y=615860.0000
KHhS	X=310551.8053	Y=615246.3450

KIRKJUBÓL-HESTJARÐIR **KHh**

Nr. Punkts	X-hit	Y-hnit
KHhS	X=310551.8053	Y=615246.3450
KHh-1	X=310042.4780	Y=615105.3897
KHh-2	X=309452.1956	Y=615217.1570
KHh-3	X=309147.1441	Y=615272.3245
KHh-4	X=309077.1732	Y=615336.9721
KHh-5	X=308956.8413	Y=615366.1164
KHh-6	X=308726.0859	Y=615397.1607
KHh-7	X=308664.5223	Y=615432.4611
KHh-8	X=308560.5646	Y=615413.0608
KHh-9	X=308462.8901	Y=615446.7260
KHh-10	X=308367.5004	Y=615425.0434
KHh-11	X=308298.3858	Y=615454.1437
KHh-12	X=308229.2199	Y=615441.0003
KHh-13	X=308169.2444	Y=615349.1344
KHh-14	X=308139.5962	Y=615341.3215
KHh-15	X=308091.2802	Y=615358.0802
KHh-16	X=308028.8721	Y=615352.4940
KHh-17	X=307969.2754	Y=615369.2678
KHh-18	X=307938.8542	Y=615351.6153
KHh-19	X=307888.5250	Y=615395.1881
KHh-20	X=307845.7735	Y=615388.9683
KHh-21	X=307814.2027	Y=615400.4015

Vottur KG. 24.02.21.

Uppruni hnita: Myndkort Loftmynda ehf. með 50cm greiningarhæfni byggt á loftmyndum teknum árin 2011/2017

E.G. RK 24.02.21 RUK 19.02.21 FH. LJS

Vottur Egill Kolbsson 24.02.21 RUK Paul Fr. Rule 24/2/21 RUK 17.02.21 MGS

RUK 14-02-21 HP
RVK 14.02.21 VS
RVK 14.02.21 GS
RVK 14.02.21 GGG

HJG 14.02.21 RUK
RÖG 14.02.21 RUK
S.G.Þ 14.02.21 RUK
RVK PG 15.02.21.

HIJ 14.02.21 RUK
FH GPH 14.02.21 RUK
MGG 14.02.21 RUK
PS 17.2.21 BG. 17.02.21 RUK.

Loftmyndir ehf

F.H. MG. RG. 24.02.'21
RG 24.02.'21

Kirkjuból í Korpudal	Mælikvarði: 1:8000	Frumstærð blaðs: A3	Hugrún Þorsteinsdóttir	Arkitekt FAÍ kt: 110972-3429	
	Teiknað: HÞ	Verknr: 20-23	sími: 862 6099	hugrun@m11.is	
Afstöðuuppdráttur landamerki við Hestjarðir 1 af 2 og Seljaland	Yfirfarið: JGM	Dagsetn.útgáfu: 30.1.2021	Jón Grétar Magnússon	Byggingafræðingur kt: 010573-4679	
			sími: 866 6099	jon@m11.is	

M11 | TEIKNISTOFA

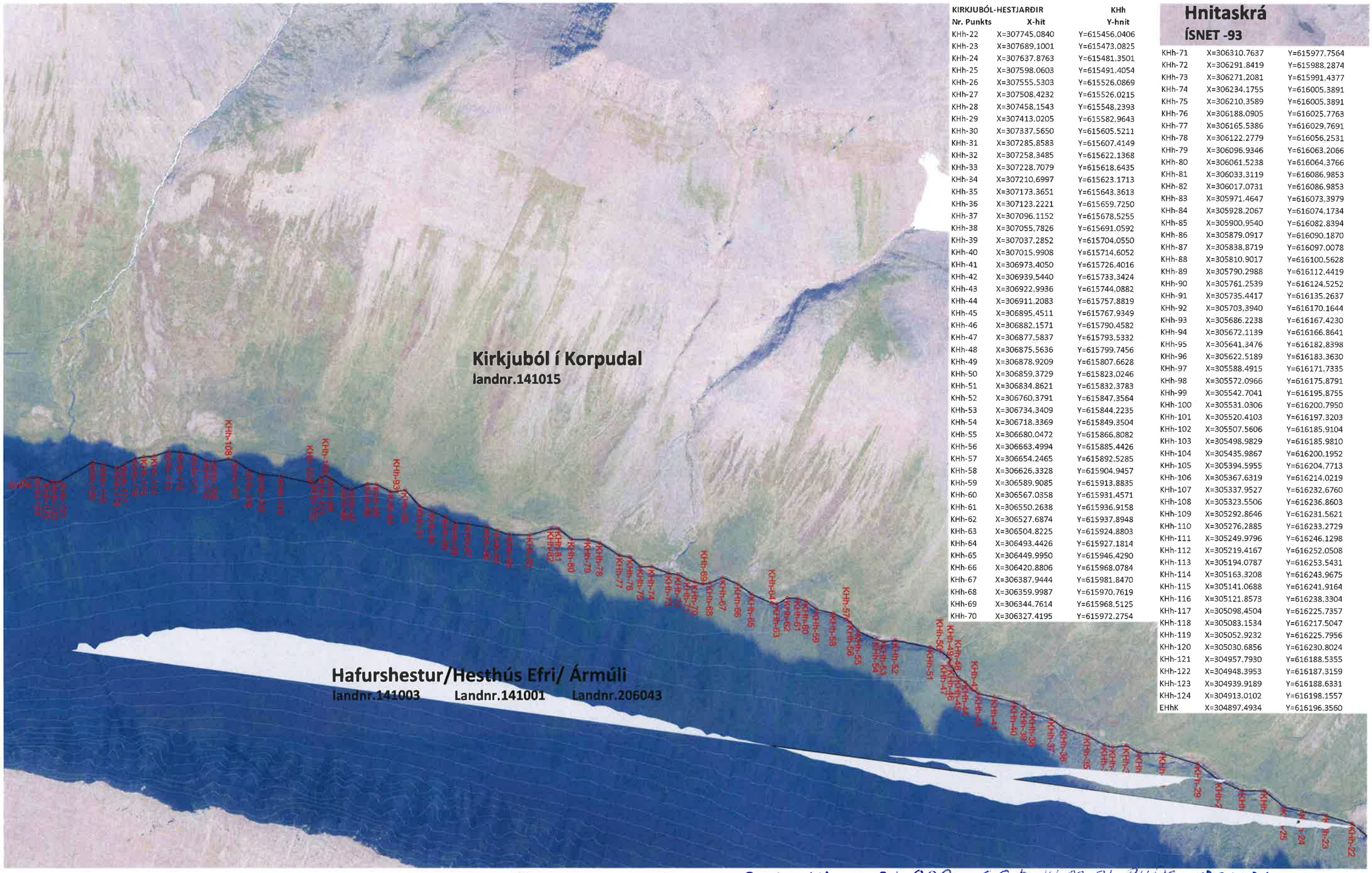

KIRKJUBÓL-HESTJARÐIR **KHh**

Nr. Punkts	X-hit	Y-hnit
KHh-22	X=307745.0840	Y=615456.0406
KHh-23	X=307689.1001	Y=615473.0825
KHh-24	X=307637.8763	Y=615481.3501
KHh-25	X=307598.0603	Y=615491.4054
KHh-26	X=307555.5303	Y=615526.0869
KHh-27	X=307508.4232	Y=615526.0215
KHh-28	X=307458.1543	Y=615548.2393
KHh-29	X=307413.0205	Y=615582.9643
KHh-30	X=307337.5650	Y=615605.5211
KHh-31	X=307285.8583	Y=615607.4149
KHh-32	X=307258.3485	Y=615622.1368
KHh-33	X=307228.7079	Y=615618.6435
KHh-34	X=307210.6997	Y=615623.1713
KHh-35	X=307173.3651	Y=615643.3613
KHh-36	X=307123.2221	Y=615659.7250
KHh-37	X=307096.1152	Y=615678.5255
KHh-38	X=307055.7826	Y=615691.0592
KHh-39	X=307037.2852	Y=615704.0550
KHh-40	X=307015.9908	Y=615714.6052
KHh-41	X=306973.4050	Y=615726.4016
KHh-42	X=306939.5440	Y=615733.3424
KHh-43	X=306922.9936	Y=615744.0882
KHh-44	X=306911.2083	Y=615757.8819
KHh-45	X=306895.4511	Y=615767.9349
KHh-46	X=306882.1571	Y=615790.4582
KHh-47	X=306877.5837	Y=615793.5332
KHh-48	X=306875.5636	Y=615799.7456
KHh-49	X=306878.9209	Y=615807.6628
KHh-50	X=306859.3729	Y=615823.0246
KHh-51	X=306834.8621	Y=615832.3783
KHh-52	X=306760.3791	Y=615847.3564
KHh-53	X=306734.3409	Y=615844.2235
KHh-54	X=306718.3369	Y=615849.3504
KHh-55	X=306680.0472	Y=615866.8082
KHh-56	X=306663.4994	Y=615885.4426
KHh-57	X=306654.2465	Y=615892.5285
KHh-58	X=306626.3328	Y=615904.9457
KHh-59	X=306589.9085	Y=615913.8835
KHh-60	X=306567.0358	Y=615931.4571
KHh-61	X=306550.2638	Y=615936.9158
KHh-62	X=306527.6874	Y=615937.8948
KHh-63	X=306504.8225	Y=615924.8803
KHh-64	X=306493.4426	Y=615927.1814
KHh-65	X=306449.9950	Y=615946.4290
KHh-66	X=306420.8806	Y=615968.0784
KHh-67	X=306387.9444	Y=615981.8470
KHh-68	X=306359.9987	Y=615970.7619
KHh-69	X=306344.7614	Y=615968.5125
KHh-70	X=306327.4195	Y=615972.2754

Hnitaskrá
ÍSNET -93

KHh-71	X=306310.7637	Y=615977.7564
KHh-72	X=306291.8419	Y=615988.2874
KHh-73	X=306271.2081	Y=615991.4377
KHh-74	X=306234.1755	Y=616005.3891
KHh-75	X=306210.3589	Y=616005.3891
KHh-76	X=306188.0905	Y=616025.7763
KHh-77	X=306165.5386	Y=616029.7691
KHh-78	X=306122.2779	Y=616056.2531
KHh-79	X=306096.9346	Y=616063.2066
KHh-80	X=306061.5238	Y=616064.3766
KHh-81	X=306033.3119	Y=616086.9853
KHh-82	X=306017.0731	Y=616086.9853
KHh-83	X=305971.4647	Y=616073.3979
KHh-84	X=305928.2067	Y=616074.1734
KHh-85	X=305900.9540	Y=616082.8394
KHh-86	X=305879.0917	Y=616090.1870
KHh-87	X=305838.8719	Y=616097.0078
KHh-88	X=305810.9017	Y=616100.5628
KHh-89	X=305790.2988	Y=616112.4419
KHh-90	X=305761.2539	Y=616124.5252
KHh-91	X=305735.4417	Y=616135.2637
KHh-92	X=305703.3940	Y=616170.1644
KHh-93	X=305686.2238	Y=616167.4230
KHh-94	X=305672.1139	Y=616166.8641
KHh-95	X=305641.3476	Y=616182.8398
KHh-96	X=305622.5189	Y=616183.3630
KHh-97	X=305588.4915	Y=616171.7335
KHh-98	X=305572.0966	Y=616175.8791
KHh-99	X=305542.7041	Y=616195.8755
KHh-100	X=305531.0306	Y=616200.7950
KHh-101	X=305520.4103	Y=616197.3203
KHh-102	X=305507.5606	Y=616185.9104
KHh-103	X=305498.9829	Y=616185.9810
KHh-104	X=305435.9867	Y=616200.1952
KHh-105	X=305394.5955	Y=616204.7713
KHh-106	X=305367.6319	Y=616214.0219
KHh-107	X=305337.9527	Y=616232.6760
KHh-108	X=305323.5506	Y=616236.8603
KHh-109	X=305292.8646	Y=616231.5621
KHh-110	X=305276.2885	Y=616233.2729
KHh-111	X=305249.9796	Y=616246.1298
KHh-112	X=305219.4167	Y=616252.0508
KHh-113	X=305194.0787	Y=616253.5431
KHh-114	X=305163.3208	Y=616243.9675
KHh-115	X=305141.0688	Y=616241.9164
KHh-116	X=305121.8573	Y=616238.3304
KHh-117	X=305098.4504	Y=616225.7357
KHh-118	X=305083.1534	Y=616217.5047
KHh-119	X=305052.9232	Y=616225.7956
KHh-120	X=305030.6856	Y=616230.8024
KHh-121	X=304957.7930	Y=616188.5355
KHh-122	X=304948.3953	Y=616187.3159
KHh-123	X=304939.9189	Y=616188.6331
KHh-124	X=304913.0102	Y=616198.1557
EHhK	X=304897.4934	Y=616196.3560

F.H. MG. RG. 24.02 '21
RVK 24.02 '21
E.S. RK 24.02.21
RVK Vottur Fg.11. Mulron 24.02.21
RVK Vottur KATRÍN GUÐJÓNSD 24.02.21.

Uppruni hnita: Myndkort Loftmynda ehf. með 50cm greiningarhæfni byggt á loftmyndum teknum árin 2011/2017 RVK 19.02.21 Karl St. RVK 24/2'21 F.H. LJS

RVK 14.02.21 MGG RVK 15.02.21 RÞ

RVK 14-02-21 HÞ RVK 14.02.21 VS RVK 14.02.21 GS

RVK. 14.02.21 GBG RVK 14.02.21 HJG RVK 14.02.21 RÓG

S.G.P. 14.02.21 RVK RVK 14.02.21 HIJ RVK 14.02.21 F.H GDH.

17.2.21 PÞ 17.02.21 PÞ. 17.02.21 RVK MGS. 17.02.21 RVK

Loftmyndir ehf

Kirkjuból í Korpudal

Afstöðuuppdráttur - landamerki við Hestjarðir 2 af 2

Mælikvarði:	1:8000	Frumstærð blaðs:	A3
Teiknað:	HÞ	Verknr:	20-23
Yfirfarið:	JGM	Dagsetn.útgáfu:	30.01.2021

Hugrún Þorsteinsdóttir
sími: 862 6099
Jón Grétar Magnússon
sími: 866 6099

Arkitekt FAÍ kt: 110972-3429
hugrun@m11.is
Byggingafræðingur kt: 010573-4679
jon@m11.is

M11 | TEIKNISTOFA